ИНДЕКСЫ ПРОИЗВОДСТВА
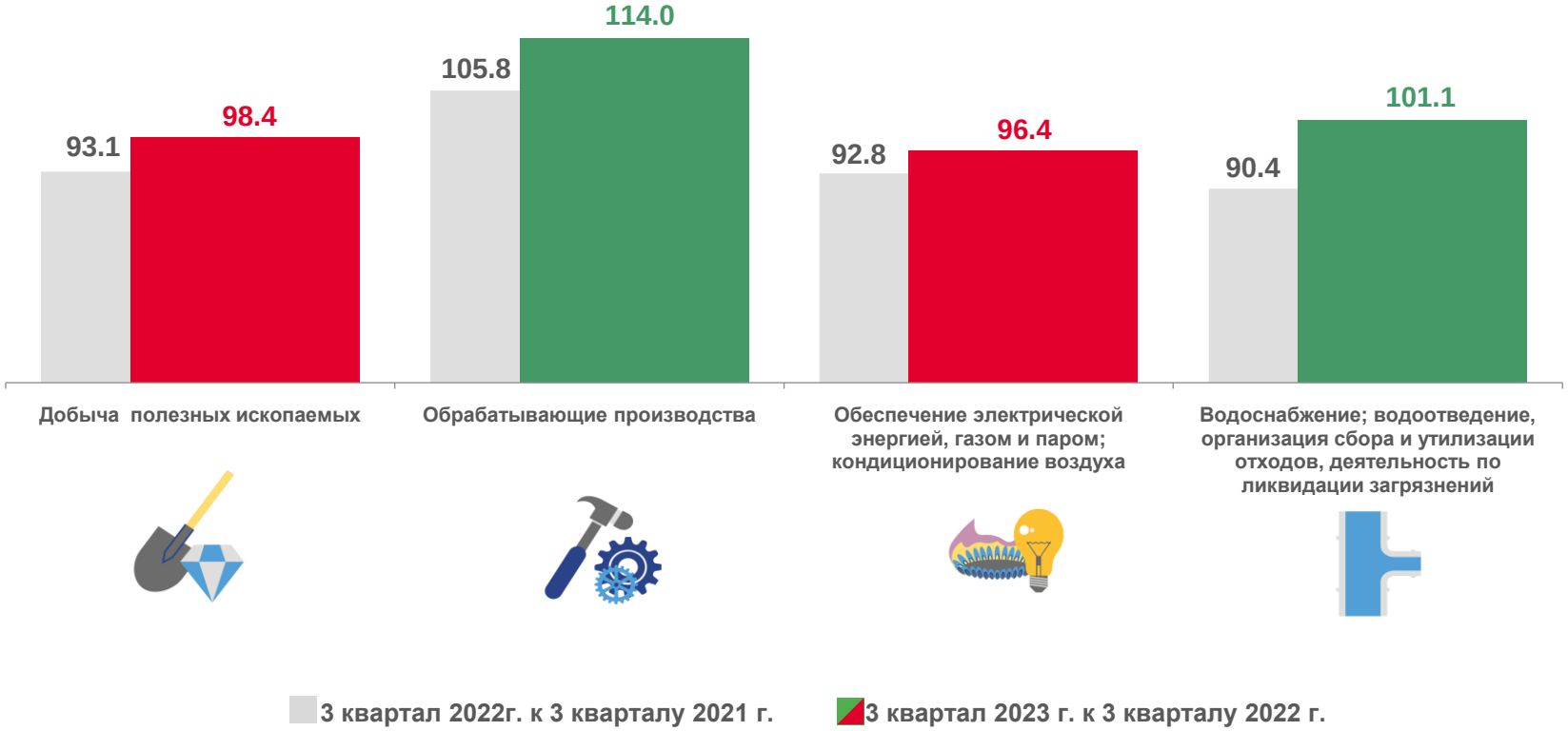
3 КВАРТАЛ 2023 К 3 КВАРТАЛУ 2022, %